

Plan Médico & Usted

AÑO XX

NÚMERO

231

marzo
2013

PLAN MÉDICO & USTED Publicación para los Socios del Plan Médico del Hospital Alemán



URGENCIAS

y pedido de
médico a domicilio

5777-5568

PLAN MÉDICO

4827-7070

CONMUTADOR

(único número)

4827-7000

(líneas rotativas)

CAMPAÑA DE VACUNACIÓN

antigripal y antineumocócica

Como en años anteriores, en el mes de **abril** desarrollaremos nuestro Programa de Vacunación Antigripal y Antineumocócica.

El Hospital Alemán está realizando las gestiones necesarias para adquirir la vacuna antigripal en cantidad suficiente para que ninguno de los Socios del Plan Médico que la necesite se quede sin recibirla.

La vacuna que finalmente se seleccione, procederá de laboratorios confiables y contendrá las cepas virales recomendadas por la OMS (Organización Mundial de la Salud). Aprovechamos para recordarles:

¿Quiénes deberían vacunarse?

VACUNA ANTIGRIPAL

Todas aquellas personas que padezcan:

- enfermedades pulmonares crónicas (asma, bronquitis crónica, enfisema)
- enfermedades cardíacas crónicas (insuficiencia cardíaca o enfermedad coronaria)
- diabetes o enfermedades que debilitan el sistema inmune (insuficiencia renal crónica, trasplantados o en plan de trasplante de un órgano sólido, infectados por HIV, lupus o enfermedades del colágeno) y quienes reciben corticoides
- neoplasias (cáncer)
- quienes hayan sido esplenectomizados (operados del bazo)

También deberían recibirla las personas sanas:

- mayores de 65 años
- niños menores de 2 años
- que se encuentran conviviendo con niños menores de 2 años
- que se encuentran conviviendo con enfermos de cualquiera de los grupos arriba mencionados
- mujeres embarazadas en 2º o 3º trimestre

VACUNA ANTINEUMOCÓCCICA

Otras enfermedades muy comunes en el período invernal y que pueden confundirse con la gripe, como resfrío común, sinusitis, bronquitis y otras virosis de las vías aéreas, no se previenen con la vacunación antigripal.

La neumonía tampoco se previene con la vacuna antigripal, pero existe una vacuna específica contra el neumococo, que es la bacteria más frecuente en producir esta enfermedad.

Esta vacuna debe aplicarse cada 5 años.

Se recomienda en los siguientes casos:

- mayores de 65 años
- fumadores mayores de 50 años
- quienes padezcan enfermedades pulmonares crónicas (asma, bronquitis crónica, enfisema)
- quienes padezcan enfermedades cardíacas crónicas (insuficiencia cardíaca o enfermedad coronaria)
- quienes padezcan diabetes o enfermedades que debilitan el sistema inmune (insuficiencia renal crónica, trasplantados o en plan de trasplante de un órgano sólido, infectados por HIV, lupus o enfermedades del colágeno)
- quienes reciben corticoides
- quienes tengan colocadas válvulas de derivación en el sistema nervioso central
- quienes hayan sido esplenectomizados
- quienes padezcan cáncer

La vacuna antigripal y la vacuna antineumocócica pueden aplicarse en forma simultánea.

Ante la menor duda sobre la conveniencia de la aplicación de las vacunas consulte a su médico o al Servicio de Infectología, quienes gustosamente lo asesorarán.

(continúa al dorso)

¿Qué puedo comer en el trabajo?



NUESTROS
MÉDICOS
Y USTED



Alternativas ricas y saludables para desayunar, almorzar y merendar durante el transcurso del día laboral.

Todos los días tenemos el mismo dilema. Se acerca el mediodía en la oficina, empezamos a tener hambre y surgen las preguntas de siempre: ¿qué puedo comer a media mañana? ¿qué almuerzo es saludable y “no engorda”?

Muchas personas piensan que una opción es no almorzar, confiando en que con la base de un buen desayuno podrán subsistir sin hambre el resto del día. La Lic. María Cecilia de Pizzol, del Servicio de Alimentación de nuestro Hospital, destierra esta idea y recomienda que evitemos saltarnos comidas, ya que lo único que lograremos será llegar con más apetito a la siguiente.

Otro aspecto fundamental para lograr una alimentación saludable es variar los alimentos, con el fin de cubrir todos los nutrientes que necesitamos.

A continuación les presentamos algunas alternativas para poder comer sano y variado durante el horario laboral:

IDEAS para

desayuno, merienda y colación

- Frutas frescas y secas
- Pan integral o galletitas de bajo tenor graso
- Barrita de cereal o cereales
- Jugos de fruta naturales
- Yogures descremados
- Quesos light
- Licuados
- Postres light



OPCIONES para almuerzo

- Sopas instantáneas light
- Ensaladas de verduras con queso, pollo o atún
- Tartas de verduras
- Sandwich de pollo
- Milanesa al horno con ensalada de lechuga y tomate
- Empanadas (verdura, pollo, atún o carne)
- Ensalada con arroz, legumbres o choclo
- *Postres*: fruta fresca o postres light
- *Bebidas*: ingerir abundantemente
 - Jugos de frutas naturales
 - Agua
 - Aguas saborizadas light

• Lic. María Cecilia De Pizzol - Servicio de Alimentación

CAMPAÑA DE VACUNACIÓN

antigripal y antineumocócica

¿Dónde puedo vacunarme?

A partir de los 16 años:
Vacunatorio de Adultos

Av. Pueyrredón 1640 - PB
(al final del pasillo)
Lunes a viernes de 8 a 17 h.

**Niños y adolescentes
hasta 16 años:**

Centro Materno Infantil

Beruti esquina Ecuador
Lunes a viernes de 8 a 19.00 h.

¿Cómo debo proceder?

Para evitar demoras, antes de dirigirse a los puntos de vacunación, Usted deberá pasar por cualquiera de las siguientes cajas para abonar el importe correspondiente. La vacuna antigripal no requiere tener receta.

- **Caja Central** (hall central)
- **Policlínica** (entrada de Av. Pueyrredón 1620)
- **Centro de Emergencias** (Beruti 2533)
- **Caja de Cardiología** (entrada de Av. Pueyrredón 1640 - PB hasta las 17 h.)
- **Centro Materno Infantil** (Beruti esquina Ecuador)

Tenga en cuenta que la vacuna puede provocar dolor en el sitio de la inyección, que persiste por 1-2 días. Ocasionalmente puede aparecer fiebre, dolores musculares y/o malestar general 6-12 horas posteriores a la inyección y durante 1-2 días. Esta reacción es más frecuente la primera vez que se recibe la vacuna.

En el próximo boletín lo informaremos sobre la marca y el precio de la vacuna seleccionada.

Servicio de Infectología
Tel. 4827-7000 interno 2515
cfeuler@hospitalaleman.com

PFÖRTNER
DEUTSCHE OPTIK

SOCIOS
PLAN ORO
25%
DE DESCUENTO

SOCIOS
OTROS PLANES
20%
DE DESCUENTO

*El mejor servicio personalizado
en anteojos y lentes de contacto*

SE APLICA ÚNICAMENTE UN DESCUENTO DEL 10% EN LENTES DESCARTABLES

AL LADO DEL HOSPITAL ALEMÁN

CASA CENTRAL: Av. Pueyrredón 1706 - C1119ACN - Bs As - Tel.: (54 11) 4827-8600 - Fax (54 11) 4827-0615 y SUCURSALES

En el Siglo XXI, Siempre Innovando

Estimado Socio

Le recordamos que es obligatorio presentar la credencial del Plan Médico con su Documento Nacional de Identidad al momento de requerir la atención en los servicios del Hospital.

MUCHAS GRACIAS

Certificado escolar

Con motivo del inicio de las clases ponemos en marcha el **Programa de Ingreso Escolar** para nuestros Socios que comienzan el nivel primario.

Se realizó durante los días sábados del mes de febrero y continuará durante marzo en el horario de 9 a 12 h. en el sector de Policlínica.

Para ello deberá solicitar turno previo al tel. 4827-7000 opción 2.

Dicho programa consiste en un control visual, auditivo, odontológico y cardiológico que completan el examen clínico pediátrico.

Orden de atención: Odontología - Oftalmología - Otorrinolaringología - Cardiología - Pediatría. Se entregará un certificado de aptitud por especialidad.

Traer el carnet de vacunas.

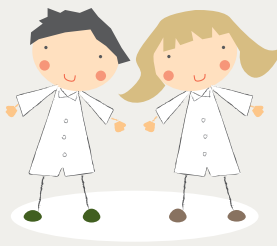

DESAFÍO ILVEM PARA SOCIOS PENSANTES



ILVEM presenta este espacio para jugar y ganar resolviendo problemas de su carrera de Técnicas de estudio, Lectura Veloz, Memoria, Oratoria e Inteligencia.

Consigna:

IV = III + III

Cambiando de lugar un signo lograr que se produzca una igualdad

Respuestas: a concursos@ilvem.com o por teléfono al 4821-5411

Resultados del desafío Plan Médico & Ud. mes de Febrero '13:

Consigna:

ECUADOR es un anagrama, es decir que usando todas sus letras se pueden formar otras palabras. Una de ellas es **acuerdo**, ¿cuál es la otra?

Respuesta: Recaudo.

Ganadores: Hebe Srina, Glenda Navarro y María Lucero.

Premio para todos los que aciertan y resultan sorteados: Media beca en cualquier curso a elección.

Premio general: Todos los que participaron se hicieron acreedores a un demotest gratuito para medir su rendimiento intelectual y el potencial de desarrollo.

Informes sobre premios: Tel. 4821-5411

REGLAMENTO GENERAL Y CARTILLA DE PRESTADORES

Recordamos a los Socios que pueden consultar el Reglamento General del Plan Médico y su cartilla de Prestadores en nuestra página web:
www.hospitalaleman.org.ar

Adolescencia y apto físico



Durante el mes de **marzo** el Equipo de Adolescencia realizará aptos físicos escolares. Dicho equipo atenderá los días **SÁBADOS de 9 a 12 h.**

Comenzando el sábado 16 de febrero y finalizando el sábado 16 de marzo inclusive (SÓLO se atiende para aptos físicos). Solicitar turnos de lunes a viernes al **4827-7000 opción 2.**

Recomendaciones para el paciente:

- Ingreso por Centro Materno Infantil
- Traer el carnet de vacunas
- Completar el formulario de antecedentes médicos personales y familiares que podrá solicitar por mail escribiendo a: ereyes@hospitalaleman.com

TORNEO DE



ORGANIZA
Comisión de Fund Raising
del Hospital Alemán

La Comisión de Fund Raising del Hospital Alemán realizará nuevamente un Torneo de Golf con el fin de recaudar fondos para la construcción del espacio necesario para la ubicación del **angiógrafo para Hemodinamia y Cardioangiología Intervencionista**. Este se llevará a cabo el **Lunes 18 de marzo de 2013** en la cancha azul del Jockey Club de San Isidro (Av. Márquez 1702 - San Isidro).

Este año se disputarán la **Copa Roemmers**, modalidad Stableford Best Ball a la Americana y la **Copa Pfortner**, modalidad Medal Play. **Mercedes-Benz Argentina premiará con un Smart** a quien haga un "Hoyo en 1" en el Hoyo 14 y auspiciará el concurso de Long Drive para damas y caballeros. Se realizará también un concurso de Approach en el Hoyo 8.

Para mayor información les rogamos se comuniquen de lunes a viernes de 9 a 16 h. al tel. **4827-7214** o al celular **(15) 3181-6451** o bien vía mail: fundraising@hospitalaleman.com donde les proporcionarán todos los detalles de la organización.

Parking Larrea

TARIFAS ESPECIALES
para Socios del Plan Médico del
Hospital Alemán, familiares y amigos

Contra la presentación de su credencial de socio y luego hacer sellar su ticket en la Recepción del Hospital Alemán

Larrea 1344 - Cap. Fed. - Tel.: 4821-8320

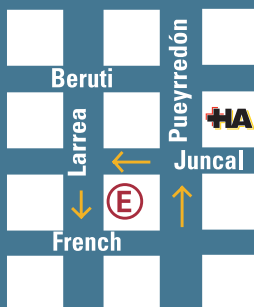

Centro Optico Lunette

*Planes Especiales
Hospital Alemán*

- * Av. Dorrego 2646 - Cap. Fed. Tel/Fax: 4775-5485
- * Juncal 2744 - Cap. Fed. Tel/Fax: 4821-3756
- * Av. Caseros 1899 - Cap. Fed. Tel/Fax: 4304-2303

Correo de lectores



NOTA Sra. Susana Polino

Socia del Plan Médico

Fui intervenida de cataratas el pasado 11 y 18 de abril por el Dr. Walter Degregori resultando un éxito total.

En quirófano me sentí contenida y protegida, hasta mimada por todo el equipo.

En el post operatorio fui controlada asiduamente por el Dr. Andrés Daponte y la Dra. Marina Petersen, incluso sábado y domingo.

Desearía publicar mi agradecimiento hartamente logrado por todos estos profesionales. Que mis palabras les den fuerzas para no cejar en su noble tarea. ¡Gracias!

Por razones de espacio y de estilo, Plan Médico & Usted® podrá seleccionar el material y editarlo. La fecha de publicación está supeditada al espacio disponible en el boletín. Los mensajes deben enviarse a: pmyud@hospitalaleman.com

Recordatorio de fechas

- 4/3** Día de los Hermanos
- 6/3** Día del Escultor
- 8/3** Día Internacional de la Mujer
- 12/3** Día del Escudo Nacional
- 15/3** Día Mundial de los Derechos del Consumidor
- 16/3** Día de la Seguridad
- 18/3** Día del Trabajador Telefónico
- 19/3** Día del Artesano
Día del Carpintero
- 21/3** Día Internacional de la Eliminación de la Discriminación Racial
Día Mundial de la Poesía
Día Forestal Mundial
- 24/3** **Día Nacional de la Memoria por la Verdad y la Justicia**
- 25/3** Día del Niño por Nacer
- 27/3** Día del Trabajador Aeronáutico
Día Mundial del Teatro
- 28/3** **Jueves Santo FERIADO**
Las oficinas del Plan Médico permanecerán cerradas y en el Hospital Alemán se atenderán sólo urgencias
- 29/3** **Viernes Santo FERIADO**
Las oficinas del Plan Médico permanecerán cerradas y en el Hospital Alemán se atenderán sólo urgencias
- 31/3** Día Nacional del Agua

FUENTES: www.me.gov.ar
www.odonnell-historia.com.ar (Mario O'Donnell)
www.ideasexpress.com.ar/fechas.htm
www.elportaleducativo.com.ar

El Consejo Argentino de Oftalmología organizará la 17ª Campaña Nacional de Prevención de Ceguera por Glaucoma el viernes 15 de marzo de 2013.

La campaña está dirigida a la población en general, sin límite de edad y es totalmente gratuita. Durante esa jornada, en el Servicio del Oftalmología del Hospital Alemán se efectuarán controles de presión intraocular y observación de fondo de ojo sin dilatación a todos los pacientes que se presenten en el horario de 9 a 17 h.



CAMPAÑA NACIONAL DE DETECCIÓN DE GLAUCOMA

¿Qué es el glaucoma?

El glaucoma es una enfermedad de los ojos que surge por aumento de presión dentro del mismo y deteriora gradualmente la vista, sin presentar síntomas. Es necesario que cada persona visite con regularidad a su médico oftalmólogo de confianza ya que un diagnóstico temprano puede evitar la discapacidad visual y/o ceguera.

El glaucoma es la **primera causa de ceguera no reversible en el mundo** y afecta a más de 7 billones de personas a nivel mundial. En Argentina lo padecen más de un millón de personas y la prevalencia aumenta con la edad: 3% en la población de mayores de 40 años y 7% en la de mayores de 75 años. Se estima que, en nuestro país, el **90% de los afectados de glaucoma desconoce su condición.**



J.G. PLASTIFICADOS

PISOS DE MADERA

COLOCACIÓN • REPARACIONES
PULIDO Y PLASTIFICADO
HIDROLAQUEADO

» Tel. 2060-5213 ◀
» Cel. (15) 2030-1557 ◀

Don Bosco 3925 - PB "C"
1206 - Capital Federal

DESCUENTOS ESPECIALES A
SOCIOS DEL PLAN MEDICO

Copagos a la factura del Plan Médico

Respondiendo a un pedido de nuestros Socios, recuerde que los planes que abonan copagos (o coseguros), ya no lo hacen en el momento de recibir la prestación sino que **se los facturan junto con la cuota mensual del Plan Médico.**

Por lo tanto **no abone copagos en consultorios** ya que todos se le remitirán en la factura del Plan Médico.

CANCELACIÓN DE TURNOS

(Médicos y Odontológicos)

Dada la cantidad de casos que se registran diariamente de personas que toman turnos y luego no concurren a la correspondiente consulta (tanto en el Hospital como en los consultorios particulares), solicitamos a nuestros Socios que comuniquen con la mayor anticipación posible la suspensión de dicho turno.

Agradecemos su colaboración.



Actualizaciones de cartilla



profesionales

CIUDAD DE BUENOS AIRES

• DERMATOLOGÍA

Modificación de horario de atención:

Dr. Busso, Santiago

Av. Pueyrredón 1655 1° - "C"

Tel. 4821-5489

Jueves 10 a 14 h.

• DIETOLOGÍA

Modificación de consultorio:

Lic. Pinazo, Claudia

Anula: Otamendi 629

Nuevo: Venezuela 1813

Tel. 4827-7000

Jueves 15.30 a 18.30 h.

• NEUMONOLOGÍA INFANTIL

Modificación de consultorio:

Dra. Bonilla Rocha, María Eugenia

Anula: Av. Seguro 2127

Nuevo: Bahía Blanca 3658

Tel. 4505-2170 / Cel. (15) 4557-5008

Viernes 16 a 20 h.

MARZO 2013

ZONA NORTE

• CLÍNICA MÉDICA

Modificación de horario de atención:

Dra. Bukovits Müller, Mónica

Rivadavia 195 - 3° "A" - SAN ISIDRO

Tel. 4747-1873

Martes 9 a 12 h. y de 14 a 19 h.



odontología

MÓDULOS OI / MG

ZONA NORTE

Alta:

Dra. Laiker, Laura

ODONTOLOGÍA GENERAL

Av. Maipú 937 - 6° "B" - VICENTE LÓPEZ

Tel. 3221-1685

Baja:

Dra. Haberstich, Carmen

ODONTOLOGÍA GENERAL



Porque mañana,
a lo mejor,
nos hace falta...

Donemos
sangre

SERVICIO
DE HEMOTERAPIA

Lunes a Viernes de 7 a 12 h.

Sábados de 7 a 9.30 h. sólo con
turno previo

Tel. 4827-7000

internos 2294/2283/2935/2236

shemoterapia@hospitalaleman.com

INFÓRMESE SOBRE EL
SEGURO DE SANGRE

Autorizaciones DE ÓRDENES MÉDICAS



Recuerde que las autorizaciones de sus órdenes médicas
también puede realizarlas por estos otros medios:

Fax: 4827-7000 interno 2234 (aclarar número de fax de envío de autorización)

Mail: pmhaautorizaciones@hospitalaleman.com

COBERTURA DE maternidad

Recuerde que la cobertura de
maternidad en el Hospital Alemán
está limitada únicamente a la
titularidad o a la cónyuge de un
titular del plan. Usted podrá ampliar
esta cobertura al resto del grupo
familiar, comunicándose con
nuestros asesores al teléfono
4827-7070.



MARIA MARANESSI



VENDA SEGURO Y CON SEGURIDAD EN SU DOMICILIO A LOS MEJORES PRECIOS.

Beneficios para socios:
Tasaciones y seguridad sin cargo.
Descuentos en publicidad.

Cuadros, Muebles, Objetos
y Obras de Arte
al mejor valor de plaza.

Vendemos el contenido completo de su propiedad por
Mudanzas, Sucesiones, Traslados.
Amplia publicidad o estricta reserva, usted elige.

- Carpeta de presentación de ventas efectuadas verificables.
- Resumen de venta computarizado.

- Atención profesional personalizada.
- Compradores directos nacionales y extranjeros.

Tel.: 4744-7392 / 4813-8269
Cel.: 15-4411-3398 / 15-3181-5170

www.mariamaranessi.com

info@mariamaranessi.com
maria@mariamaranessi.com

Beneficios Adicionales

ESPACIO DE PUBLICIDAD

Las actividades aquí detalladas son aranceladas e incluyen descuentos especiales para los Socios del Plan Médico del Hospital Alemán, contra la simple presentación de su credencial:

COMPUTADORAS

Servicio Técnico especializado en Windows. Detección y limpieza de Virus, Spyware, Malware, Spybots, Trojans, etc. Actualizaciones de seguridad. Cambio de Sistema Operativo. Cambio de Disco Rígido. Backup completo de archivos. Armado, Reparación y Venta de computadoras a medida, con los mejores componentes de cada marca. Atención a domicilio y urgencias. Socios del Plan Médico: precios especiales.
Informes: Sr. Carlos Nava Lun. a vie. 12 a 20 h. Tel. 4807-0522 - Cel. (15) 6935-2933

MASAJE COMPARATIVO

Relación causa-efecto

Técnicas de relajación de cráneo a pies, según los síntomas y/o diagnóstico. Tratamiento puntual del dolor y de contracturas musculares. Testeo ergonómico. Ejercicios propioceptivos que incrementan la flexibilidad de la columna vertebral y mejoran la actitud postural y el alineamiento. Conéctese con su bienestar, no sostenga dolores, obtenga elasticidad en sus músculos, fluidez y seguridad en sus movimientos. Socios del Plan Médico, 20% de descuento.
Informes: Lic. Patricia V. Snaiderman (UBA - MN 8700)
Tel. 3527-7509 - Cel. (15) 5659-8056
Mail: psnaiderman@yahoo.com.ar

COMPRO ANTIGÜEDADES, OBRAS DE ARTE ANTIGUO Y CONTEMPORÁNEO

Carolina Silvani

Antigüedades en general. Pintura - muebles (TODOS LOS ESTILOS: retro, diseño, Art Deco) Cristal, Murano, Vidrios firmados, Marfil, bronce firmados, iluminación. COMPRO CASAS COMPLETAS. Consulte sin compromiso. Beneficios a Socios del Plan Médico.
Informes: Tel. 4519-5606
Cel. (15) 5228-9384 - Nextel: 54*593*633
Mail: carosilvani@yahoo.com.ar

CURSOS DE INGLÉS

Prof. Elizabeth A. Gudly

Profesora Nacional Superior del Joaquín V. González. Profesora competente. Amplia experiencia. Todos los niveles. Especialista en exámenes de la Universidad de Cambridge, Inglaterra. Conversación. Former teacher: William Blake Institute. At present: TUTOR in IADEF Institute.
Informes: Tel. 4831-4742
Cel. (15) 3693-0854 - Arenales 3651 - 8° "C"
Mail: lizazzimonti@hotmail.com

CURSOS DE COMPUTACIÓN

Lic. Laura M. Gerendi (UBA)

Cursos cortos, individuales, totalmente prácticos. En nuestro estudio (Caballito) o a domicilio. Especialidad personas adultas, adultos mayores y/o con discapacidad leve.
Informes: Tel. 4925-7691
E-mail: lgerendi@speedy.com.ar

PROFESORA DE INGLÉS (AMPLIA EXPERIENCIA)

Clases de Conversación: todos los niveles. Exámenes: nivel, regulares-secundarios, universitarios, internacionales. Inglés para profesionales, empresas y otros. Traducciones. Español para extranjeros. Spanish for foreigners. A domicilio o en mi casa - Zona Palermo Descuentos especiales para Socios del Plan Médico.
Informes: Sra. Norma
Tel. (011) 4803-7568 - Cel. (15) 5052-1859
E-mail: normabar@fibertel.com.ar

INGLÉS SÚPER INTENSIVO Marzo 2013

Profesor de Ingles Nativo. Pennsylvania, EEUU. (Completamente Bilingüe. 18 Años Experiencia). Capacitación en empresas. Clases Individuales, Grupales, Intensivos, Súper-Intensivos. Preparación de Exámenes TOEFL/TOEIC.

Curso Súper Intensivo Marzo 2013

(Inscripción abierta del 25 de Febrero al 11 de Marzo 2013)
Llamar de Lunes a Viernes (entre las 12 y las 18hs) y deje sus datos en el contestador o mail. Nos comunicaremos con Ud. a la brevedad.
Tel.: 4.322.0900/4.958.8046
Cell: 15.5.797.7608
email: englishclasses46@gmail.com

Se deja constancia de que el Plan Médico del Hospital Alemán no avala, en modo alguno, los servicios publicados en este boletín y, consecuentemente con ello, cualquier reclamo que quiera realizarse respecto de su calidad deberá dirigirse, exclusivamente, a los respectivos anunciantes.



Plan Médico & Usted® es una publicación mensual del Hospital Alemán, Av. Pueyrredón 1640 - Cap. Fed. Cualquier sugerencia sobre temas generales o específicos a tratar en PM & Usted será considerada y agradecida. En tal caso, contactarse con el Depto. de Promoción y Publicidad, Laura Berzón al tel.: 4827-7208 o por e-mail: lberzon@hospitalaleman.com

Superintendencia de Servicios de Salud 0-800-222-SALUD (72583) - www.sssalud.gov.ar - R.N.E.M.P. N° 1086

“Willkommen zu Hause”
“Bienvenido a casa”

www.residencialospinos.com.ar

En el Hogar Los Pinos contamos con el confort, la seguridad y la experiencia que hacen que nuestros mayores sientan el calor de hogar.

- Residencias adaptadas a la condición de cada persona.
- Servicios pensados para cada necesidad.
- Actividades recreativas que favorecen la integración.
- Instalaciones para una grata estadía.

Un lugar para que nuestros mayores se sientan como en casa.

Consulte por estadias temporales en época estival, fiestas y vacaciones

