

33
años

Plan Médico & Usted

AÑO XX

NÚMERO
233

mayo
2013

PLAN MÉDICO & USTED Publicación para los Socios del Plan Médico del Hospital Alemán



URGENCIAS

y pedido de
médico a domicilio

5777-5568

PLAN MÉDICO

4827-7070

CONMUTADOR

(único número)

4827-7000

(líneas rotativas)

HA Hospital
Alemán
Deutsches Hospital

Lo mejor para nuestros pacientes

El angiógrafo más moderno de Latinoamérica se instalará en el Hospital Alemán



El Hospital Alemán está instalando un nuevo angiógrafo con tecnología de avanzada para el diagnóstico y tratamiento de las enfermedades cardiovasculares.

El angiógrafo Philips Allura FD20 con tecnología Clarity es el más moderno y completo producido por esta empresa en el mundo y permitirá obtener imágenes de altísima calidad **con menos de la mitad de la dosis de rayos X que requieren los equipos convencionales.**

La mayor precisión de las imágenes y la utilización de software de reciente desarrollo permitirá que una gran cantidad de estudios diagnósticos sobre el corazón y la circulación, y tratamientos de obstrucciones arteriales, aneurismas, enfermedades valvulares, anomalías congénitas

del corazón o tumores puedan realizarse desde ahora con mejores resultados y mayor seguridad para los pacientes.

Para la instalación de este nuevo angiógrafo se requerirá de un espacio especial que está en estos momentos en plena etapa de construcción en el subsuelo del Hospital Alemán.

Sabemos que este tipo de obras ocasionan molestias a nuestros pacientes y profesionales y muchas veces implican reducciones de espacios de atención, ruidos molestos e inclusive interrupciones y demoras en las prestaciones y es por ello que les solicitamos las disculpas del caso.

Resulta muy complejo realizar una obra de esta envergadura manteniendo la marcha continua del Hospital, esperamos que sepan comprender nuestro esfuerzo en virtud del beneficio que representa el nuevo equipo descripto.

La incorporación de equipamientos se logra gracias a la correcta administración de recursos propios y a participaciones de los programas de Fund Raising siempre sobre la base de presupuestos ajustados y de manera prudente sin poner en riesgo las finanzas de la institución.

De esta forma, retribuimos la confianza que día a día nos depositan nuestros Socios.

¡Muchas gracias!

www.hospitalaleman.org.ar

Fibromialgia

y enfermedades asociadas



charla
gratuita

ABIERTA A LA
COMUNIDAD

Numerosas enfermedades tanto orgánicas como psíquicas pueden manifestarse por dolor generalizado en todo el cuerpo. Una de ellas es la **Fibromialgia**.

El día 12 de mayo se ha establecido como el día mundial de esta enfermedad, en homenaje al natalicio de Florence Nightingale (nacida el 12 de mayo de 1820), inspiradora de la creación de la Cruz Roja Internacional y a su vez, en reconocimiento a un cuadro doloroso que la aquejaba y que terminó postrándola sospechando de una Fibromialgia.

La **fibromialgia** (del latín fibra: fibra, del griego mys: músculo, algos: dolor/condición) es una enfermedad reumática no articular, de origen desconocido.

Se caracteriza por dolor músculoesquelético generalizado, puntos anatómicos específicos de mayor dolor (puntos gatillo) y otras manifestaciones como fatiga, ansiedad, depresión, rigidez articular, trastornos del sueño, "sueño no reparador", dolor de cabeza, colon irritable, hormigueos en las extremidades, sensación de hinchazón articular, sudoración, variaciones bruscas del peso corporal, alteraciones de la frecuencia cardíaca e hipersensibilidad a medicamentos y alimentos, entre otras.

Los pacientes con fibromialgia presentan una **hipersensibilidad al dolor**, es decir que sienten dolor frente a estímulos y maniobras que no son dolorosas en individuos sanos (por ejemplo dolor en una maniobra de control de la presión arterial).

La prevalencia es alta y va en aumento, es mayor en mujeres, puede presentarse en todos los grupos etarios y es más frecuente entre los 25 y los 65 años. No se ha reconocido una predisposición racial.

Estudios científicos sugieren que la percepción anormal del dolor estaría asociada a una modificación funcional del sistema nervioso central y del sistema nervioso autónomo. Datos recientes indican que existen alteraciones en los neurotransmisores condicionando así una anomalía en el procesamiento del dolor.

En ocasiones se identifica una situación desencadenante, como un accidente, el fallecimiento de un familiar, etc. y estímulos agravantes como el estrés psíquico y físico.

También se ha comprobado que existe agregación familiar, ya que el riesgo de padecer la enfermedad en familiares de pacientes con fibromialgia es 8,5 veces mayor que en la población general.

El diagnóstico es clínico y por exclusión de otras enfermedades que también se manifiestan con dolor. En este contexto es importante contar con una evaluación psicológica y/o psiquiátrica a fin de detectar trastornos emocionales encubiertos que simulen fibromialgia. Es frecuente que cuadros ansiosos y depresivos se manifiesten con dolor corporal y síntomas orgánicos simulando enfermedades.

El enfoque del paciente debe ser multidisciplinario. Se recomienda terapia física, nutricional, medicamentosa y psicológica/psiquiátrica. Abandonar hábitos como el tabaquismo y el excesivo consumo de estimulantes naturales (café, té, mate).

La fibromialgia es **una de las enfermedades que más impacta en la calidad de vida del paciente y de su entorno**.

Ha sido reconocida oficialmente por la OMS (Organización Mundial de la Salud) en 1992. Actualmente se ha convertido en un serio problema de salud pública, por su alta prevalencia, el escaso conocimiento de sus causas, la ausencia de tratamientos curativos y la insatisfacción tanto de los pacientes como de los profesionales de la salud.

Dra. Catherine Crow · Dra. Ingrid Brunke

Fibromialgia y enfermedades asociadas

Viernes 7 de junio · 15 h.

COORDINADOR:

Dr. Alejandro Nitsche

Jefe del Servicio de Reumatología

DISERTANTES:

"Dolor generalizado. Diagnósticos diferenciales."

Dra. Catherine Crow

Servicio de Reumatología

"Me duele todo el cuerpo y me derivan al psiquiatra."

Dra. Ingrid Brunke

Servicio de Psiquiatría

LUGAR:

Salón de Actos del Hospital Alemán

INSCRIPCIÓN:

Tel. 4827-7000, int. 2050
de 14 a 16 h.
(a partir del 2 de mayo)

**ACTIVIDAD
NO ARANCELADA
VACANTES LIMITADAS**



PFÖRTNER
DEUTSCHE OPTIK

SOCIOS
PLAN ORO
25%
DE DESCUENTO

SOCIOS
OTROS PLANES
20%
DE DESCUENTO

*El mejor servicio personalizado
en anteojos y lentes de contacto*

SE APLICA ÚNICAMENTE UN DESCUENTO DEL 10% EN LENTES DESCARTABLES

AL LADO DEL HOSPITAL ALEMÁN

CASA CENTRAL: Av. Pueyrredón 1706 - C1119ACN - Bs As - Tel.: (54 11) 4827-8600 - Fax (54 11) 4827-0615 y SUCURSALES

En el Siglo XXI, Siempre Innovando

Estimado Socio

Le recordamos que es obligatorio presentar la credencial del Plan Médico con su Documento Nacional de Identidad al momento de requerir la atención en los servicios del Hospital.

MUCHAS GRACIAS



Alimentación complementaria

Alimentar a un niño significa mucho más que dar de comer. Es una experiencia de vida, un lugar de encuentro y comunicación. En este simple acto se le brinda también afecto y cuidados. Este vínculo es reconocido como un componente fundamental para lograr un desarrollo psicosocial adecuado.

Es importante que el equipo de salud acompañe este proceso brindando el apoyo que cada familia necesita ya sea en relación a la calidad nutricional de la alimentación, a la elaboración de la misma como a promover comportamientos y prácticas adecuadas.

FECHA
DISERTANTE
INFORMES E
INSCRIPCIÓN

Martes 14 de mayo • 12 a 14 h.

Lic. Graciela Pinto

Servicio de Alimentación - Tel. 4827-7000 internos 2200 y 7049

Destinado a embarazadas, padres y toda persona a cargo de la alimentación de niños de hasta 3 años

Prevención y tratamiento del envejecimiento de la piel

Se tratarán temas relacionados con la higiene correcta de la piel, la elección de los productos más adecuados para cada tipo de piel y los métodos actuales destinados a la prevención y el tratamiento del envejecimiento cutáneo en forma segura y eficaz.



FECHA
DISERTANTES

Sábado 18 de mayo • De 10 a 11.30 h.

Prof. Dra. Margarita Larralde, Dra. Virginia M González,

Dra. Guadalupe Reyes

Salón de Actos del Hospital Alemán - Entrepiso

Servicio de Dermatología - Tel. 4827-7000 interno 2313

Destinado a público en general

LUGAR
INFORMES E
INSCRIPCIÓN

Dermatitis Atópica

Se tratarán temas referidos a las características clínicas, diagnóstico y manejo de los pacientes con esta patología tan frecuente.



FECHA
DISERTANTE
COORDINADORA
LUGAR
INFORMES E
INSCRIPCIÓN

Viernes 24 de mayo • 18 a 20 h.

Dra. Paula Luna

Prof. Dra. Margarita Larralde

Salón de Actos del Hospital Alemán - Entrepiso

Servicio de Dermatología - Tel. 4827-7000 interno 2313

Destinado a padres y público en general

Psoriasis y síntomas articulares: no sólo un problema de la piel

Se tratarán temas referidos a las características clínicas, diagnóstico y manejo de los pacientes con esta patología tan frecuente.



FECHA
DISERTANTES
COORDINADORES
LUGAR
ORGANIZA
INFORMES E
INSCRIPCIÓN

Martes 2 de julio • 15 a 17 h.

Dra. Paula Luna, Dra. Cecilia Asnal

Prof. Dra. Margarita Larralde, Dr. Alejandro Nitsche

Salón de Actos del Hospital Alemán - Entrepiso

Servicios de Reumatología y Dermatología

Servicio de Dermatología - Tel. 4827-7000 interno 2313

Destinado a público en general

Parking Larrea

TARIFAS ESPECIALES
para Socios del Plan Médico del Hospital Alemán, familiares y amigos

Contra la presentación de su credencial de socio y luego hacer sellar su ticket en la Recepción del Hospital Alemán

Larrea 1344 - Cap. Fed. - Tel.: 4821-8320

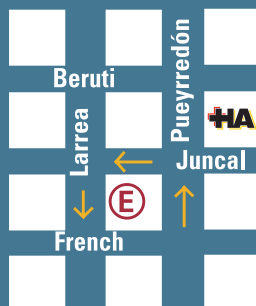

DESAFÍO ILVEM PARA SOCIOS PENSANTES



ILVEM presenta este espacio para jugar y ganar resolviendo problemas de su carrera de Técnicas de estudio, Lectura Veloz, Memoria, Oratoria e Inteligencia.

Consigna:

En un túnel de 50 metros de largo, ingresa un camión. ¿Hasta cuántos metros podríamos decir que puede entrar?

Respuestas: a concursos@ilvem.com o por teléfono al 4821-5411

Resultados del desafío Plan Médico & Ud. mes de Abril '13:

Consigna:

Le pregunté a un alumno: ¿Habrá alguna palabra de siete letras, que tenga tres enes? Pensó un rato y me contestó. Pero de su respuesta no supe si me había respondido que sí o que no. ¿Qué me dijo?

Respuesta: Ninguna.

Ganadores: Dolores Hauschild, Élica Scotti, María Luisa Lanusse, María Laura Raffo Calderon y Valentín Abramowicz.

Premio para todos los que aciertan y resultan sorteados: Media beca en cualquier curso a elección.

Premio general: Todos los que participaron se hicieron acreedores a un demotest gratuito para medir su rendimiento intelectual y el potencial de desarrollo.

Informes sobre premios: Tel. 4821-5411

J.G. PLASTIFICADOS

PISOS DE MADERA

COLOCACIÓN • REPARACIONES
PULIDO Y PLASTIFICADO
HIDROLAQUEADO

» Tel. 2060-5213 ◀
» Cel. (15) 4084-7649 ◀

Don Bosco 3925 - PB "C"
1206 - Capital Federal

DESCUENTOS ESPECIALES A
SOCIOS DEL PLAN MEDICO

Centro Optico Lunette

Planes Especiales
Hospital Alemán

* Av. Dorrego 2646 - Cap. Fed.
Tel/Fax: 4775-5485

* Juncal 2744 - Cap. Fed.
Tel/Fax: 4821-3756

* Av. Caseros 1899 - Cap. Fed.
Tel/Fax: 4304-2303

Correo de lectores



NOTA **Sra. Teresa Müller**
Socia del Plan Médico

Quiero expresar mi enorme agradecimiento al enfermero Darío Belbahuede, al kinesiólogo Juan Martín Fressco y a la Sra. Feliciano Alderete, que con toda dedicación y atención hicieron posible la pronta recuperación de mi fractura pélvica.
A todos ellos mi eterno agradecimiento.

Por razones de espacio y de estilo, Plan Médico & Usted® podrá seleccionar el material y editarlo. La fecha de publicación está supeditada al espacio disponible en el boletín. Los mensajes deben enviarse a: pnyud@hospitalaleman.com

CURSOS DE ALEMÁN

• Institución Cultural Argentino Germana

Desde 1922 en la enseñanza del idioma alemán y la difusión de la cultura alemana

CURSO INTENSIVO DE ALEMÁN (nivel inicial)

Diseñado especialmente para lograr avanzar un nivel en corto tiempo de manera muy sencilla.

- Estudiará en grupos reducidos, agilizando el trabajo individual.
- Contará con todo nuestro apoyo personalizado, para facilitarle el aprendizaje de manera simple y amena.
- Nuestros docentes son calificados profesores de lenguas, alemanes nativos y argentinos descendientes de alemanes capacitados en Alemania.

Informes e inscripción: info@argentinogermana.org.ar / culturalag@hotmail.com
Marcelo T. de Alvear 2051 - Tel. / Fax: (+54) 011 4824-4038/8383
www.argentinogermana.org.ar

• Goethe - Institut Buenos Aires

La Goethe-Institut Buenos Aires ofrece cursos de alemán extensivos e intensivos. Si desea conocer más de cerca Alemania y su cultura puede también realizar un curso de alemán en dicho país.

Informes e inscripción: Corrientes 319 - Cap. Fed. - Tel. 4318-5600
cursos@buenosaires.goethe.org - www.goethe.de/buenosaires

CURSOS ILVEM

Ilvem dicta cursos presenciales, e-Learning e In-Company de **lectura veloz**, **memoria**, **métodos de estudio**, **concentración**, **oratoria**, **inteligencia**, **diseño web y multimedia** (Flash, Dreamweaver, Premiere, Director); **diseño gráfico** (CorelDraw, Illustrator, Photoshop, QuarkXpress, 3D Studio Max, AutoCAD); **gestión comercial web** (e-Commerce, e-Mail Marketing); **ofimática** (Office, Dactilografía, Microsoft Project, Writer OpenOffice.org); **programación** (Visual Basic, ASP.NET, PHP) y **sistemas** (Windows, Linux, Redes).

Clases demostrativas gratuitas. Descuentos para Socios del Hospital Alemán.

MARKETING DIGITAL: Curso para diseñar su sitio web, generar clientes, posicionarse en buscadores, editar newsletters, blogs y vender en las redes sociales. **Taller gratuito:** miércoles 16 h.

Informes: Mansilla 3037 - Buenos Aires - Tel. 4821-5411
info@ilvem.com - www.ilvem.com

Recordatorio de fechas

1/5 Día Internacional del Trabajador

FERIADO. Las oficinas del Plan Médico permanecerán cerradas y en el Hospital Alemán se atenderán sólo urgencias.

Día de la Constitución Nacional
Día Mundial de la Libertad de Prensa

5/5 Día Mundial de la Partera

¡Muchas Felicidades a nuestros profesionales en su día!

7/5 Día del Trabajador Gráfico

Día Mundial del Asma

8/5 Día de la Cruz Roja Internacional

Día de Nuestra Señora de Luján, Patrona Argentina

11/5 Día del Himno Nacional Argentino

12/5 Día de la Enfermería

Día de la Fonoaudiología
Día del Nieto
Día del Ahijado
Día de la Fibromialgia

13/5 Día Nacional del Actor

15/5 Día Internacional de la Familia

17/5 Día Internacional de las Telecomunicaciones

18/5 Día de la Escarapela Nacional Día Internacional del Museo

19/5 Día Mundial de la Hepatitis

25/5 Primer Gobierno Patrio

27/5 Día del Marketing

28/5 Día de los Jardines Infantes y de la Maestra Jardinera Día Internacional de Acción por la Salud de la Mujer

30/5 Día Nacional de la Donación de Órganos

31/5 Día Mundial sin Tabaco

FUENTES: www.me.gov.ar
www.odonnell-historia.com.ar (Mario O'Donnell)
www.ideasexpress.com.ar/fechas.htm
www.elportaleducativo.com.ar

Autorizaciones DE ÓRDENES MÉDICAS

Recuerde que las autorizaciones de sus órdenes médicas también puede realizarlas por estos otros medios:

Fax: 4827-7000 interno 2234 (aclarar número de fax de envío de autorización)

Mail: pmhaautorizaciones@hospitalaleman.com



REGLAMENTO GENERAL Y CARTILLA DE PRESTADORES

Recordamos a los Socios que pueden consultar el Reglamento General del Plan Médico y su cartilla de Prestadores en nuestra página web:
www.hospitalaleman.org.ar



Actualizaciones de cartilla

MAYO 2013



odontología

MÓDULOS OI / MG

CIUDAD DE BUENOS AIRES

Alta de consultorio:
Dra. Thorner, Fabiana
ODONTOLOGÍA GENERAL Y
ORTODONCIA
Azcuénaga 1579 - 7° "O"
Tel. 4806-5178



ópticas

CIUDAD DE BUENOS AIRES

Alta de sucursal:
LOF
Uruguay 562
Tel. 5279-8360

Distinciones a nuestros profesionales



Premio A. Kaminsky 2012

El Servicio de Dermatología del Hospital junto a otros profesionales externos recibieron por parte de la Sociedad Argentina de Dermatología el Premio A. Kaminsky 2012 por el trabajo realizado sobre "*Histiocitosis a células de Langerhans. Características clínico-evolutivas en 29 pacientes*", una enfermedad poco frecuente en recién nacidos.
Felicitemos a las Dras. Paula Luna, María Eugenia Abad, Magdalena López Alcaraz y Margarita Larralde por esta distinción.

Premio Internacional de Cardiología

Un trabajo sobre el *valor pronóstico de la microalbuminuria en síndromes coronarios agudos*, realizado por un equipo médico de nuestro Hospital y liderado por el Dr. Claudio Higa, fue premiado en el último **Congreso del American College of Cardiology**, realizado del 9 al 11 de marzo en San Francisco, EE.UU.

La originalidad de este trabajo reside en que se investigó un uso distinto de un test de orina que se utiliza en forma cotidiana (por endocrinólogos, nefrólogos e hipertensiólogos), denominado microalbuminuria en orina espontánea.

Los autores del trabajo ganador fueron:
Dres. María Paula Catalano, María Graciana Ciambrone, Pablo Comignani, María Sol Donato, Jimena Gambarte, Claudio César Higa, Eugenio Korolov, Ignacio Nogues, Fedor Novo, Rocio Piccinini, Natalia Rizzo.

CONCIERTO A BENEFICIO 2013

La Comisión de Fund Raising del Hospital Alemán invita al **Concierto a Beneficio a realizarse el jueves 6 de junio en la Embajada de la República Federal de Alemania**. Los fondos recaudados serán destinados a la construcción del espacio donde se ubicará el nuevo angiógrafo para Hemodinamia y Cardioangiología.

Contaremos con la presencia de la Camerata Bariloche.

Para mayor información les rogamos se comuniquen de lunes a viernes de 9 a 16 hs. al tel. 4827-7214 o bien vía mail: fundraising@hospitalaleman.com donde les proporcionarán todos los detalles del evento.

Pueden visitar también nuestra página web: www.hospitalaleman.org.ar/fundraising.

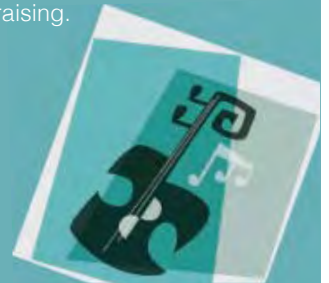

Donemos sangre

Porque mañana, a lo mejor, nos hace falta...

SERVICIO DE HEMOTERAPIA:
Lunes a Viernes de 7 a 12 h.
Sábados de 7 a 9.30 h. sólo con turno previo
Tel. 4827-7000 ints. 2294 / 2283 / 2935 / 2236
shemoterapia@hospitalaleman.com



MARIA MARANESSI



VENDA SEGURO Y CON SEGURIDAD EN SU DOMICILIO A LOS MEJORES PRECIOS.

Beneficios para socios:
Tasaciones y seguridad sin cargo.
Descuentos en publicidad.

Cuadros, Muebles, Objetos
y Obras de Arte
al mejor valor de plaza.

Vendemos el contenido completo de su propiedad por
Mudanzas, Sucesiones, Traslados.
Amplia publicidad o estricta reserva, usted elige.

- Carpeta de presentación de ventas efectuadas verificables.
- Resumen de venta computarizado.

- Atención profesional personalizada.
- Compradores directos nacionales y extranjeros.

Tel.: 4744-7392 / 4813-8269
Cel.: 15-4411-3398 / 15-3181-5170

www.mariamaranessi.com

info@mariamaranessi.com
maria@mariamaranessi.com

Beneficios Adicionales

ESPACIO DE PUBLICIDAD

Las actividades aquí detalladas son aranceladas e incluyen descuentos especiales para los Socios del Plan Médico del Hospital Alemán, contra la simple presentación de su credencial:

COMPUTADORAS

Servicio Técnico especializado en Windows. Detección y limpieza de Virus, Spyware, Malware, Spybots, Trojans, etc. Actualizaciones de seguridad. Cambio de Sistema Operativo. Cambio de Disco Rígido. Backup completo de archivos. Armado, Reparación y Venta de computadoras a medida, con los mejores componentes de cada marca. Atención a domicilio y urgencias. Socios del Plan Médico: precios especiales.
Informes: Sr. Carlos Nava
Lun. a vie. 12 a 20 h
Tel. 4807-0522 - Cel. (15) 6935-2933

PROFESORA DE INGLÉS (AMPLIA EXPERIENCIA)

Clases de Conversación: todos los niveles. Exámenes: nivel, regulares-secundarios, universitarios, internacionales. Inglés para profesionales, empresas y otros. Traducciones. Español para extranjeros. Spanish for foreigners. A domicilio o en mi casa - Zona Palermo Descuentos especiales para Socios del Plan Médico.
Informes: Sra. Norma
Tel. (011) 4803-7568 - Cel. (15) 5052-1859
E-mail: normabar@fibertel.com.ar

COMPRO ANTIGÜEDADES, OBRAS DE ARTE ANTIGUO Y CONTEMPORÁNEO

Carolina Silvani

Antigüedades en general. Pintura - muebles (TODOS LOS ESTILOS: retro, diseño, Art Deco) Cristal, Murano, Vidrios firmados, Marfil, bronce firmados, iluminación. COMPRO CASAS COMPLETAS. Consulte sin compromiso. Beneficios a Socios del Plan Médico.
Informes: Tel. 4519-5606
Cel. (15) 5228-9384 - Nextel: 54*593*633
Mail: carosilvani@yahoo.com.ar

CURSOS DE INGLÉS

Prof. Elizabeth A. Gudly

Profesora Nacional Superior del Joaquín V. González. Profesora competente. Amplia experiencia. Todos los niveles. Especialista en exámenes de la Universidad de Cambridge, Inglaterra. Conversación. Former teacher: William Blake Institute. At present: TUTOR in IADEI Institute.
Informes: Tel. 4831-4742
Cel. (15) 3693-0854 - Arenales 3651 - 8° "C"
Mail: lizazzimonti@hotmail.com

MUNDOCROSS

Calzado e Indumentaria Femeninos en Talles Grandes

Zapatos clásicos, sandalias, chatitas, sandalias de acrílico, botas de montar, caña ancha elastizada, bucaneras, etc.
Contacto: info@mundocross.com.ar
Sitio web: www.mundocross.com.ar
Tel. (011)15-5820-9230

MASAJE COMPARATIVO

Relación causa-efecto

Técnicas de relajación de cráneo a pies, según los síntomas y/o diagnóstico. Tratamiento puntual del dolor y de contracturas musculares. Testeo ergonómico. Ejercicios propioceptivos que incrementan la flexibilidad de la columna vertebral y mejoran la actitud postural y el alineamiento. Conéctese con su bienestar, no sostenga dolores, obtenga elasticidad en sus músculos, fluidez y seguridad en sus movimientos. Socios del Plan Médico, 20% de descuento.
Informes: Lic. Patricia V. Snaiderman (UBA - MN 8700)
Tel. 4977-9283 - Cel. (15) 5659-8056
Mail: psnaiderman@yahoo.com.ar

CURSOS DE COMPUTACIÓN

Lic. Laura M. Gerendi (UBA)

Cursos cortos, individuales, totalmente prácticos. En nuestro estudio (Caballito) o a domicilio. Especialidad personas adultas, adultos mayores y/o con discapacidad leve.
Informes: Tel. 4925-7691
e-mail: lgerendi@speedy.com.ar

Se deja constancia de que el Plan Médico del Hospital Alemán no avala, en modo alguno, los servicios publicados en este boletín y, consecuentemente con ello, cualquier reclamo que quiera realizarse respecto de su calidad deberá dirigirse, exclusivamente, a los respectivos anunciantes.



Plan Médico & Usted® es una publicación mensual del Hospital Alemán, Av. Pueyrredón 1640 - Cap. Fed. Cualquier sugerencia sobre temas generales o específicos a tratar en PM & Usted será considerada y agradecida. En tal caso, contactarse con el Depto. de Promoción y Publicidad, Laura Berzón al tel.: 4827-7208 o por e-mail: lberzon@hospitalaleman.com

Superintendencia de Servicios de Salud 0-800-222-SALUD (72583) - www.sssalud.gov.ar - R.N.E.M.P. N° 1086

“Willkommen zu Hause”
“Bienvenido a casa”

www.residencialospinos.com.ar

En el Hogar Los Pinos contamos con el confort, la seguridad y la experiencia que hacen que nuestros mayores sientan el calor de hogar.

- Residencias adaptadas a la condición de cada persona.
- Servicios pensados para cada necesidad.
- Actividades recreativas que favorecen la integración.
- Instalaciones para una grata estadía.

Un lugar para que nuestros mayores se sientan como en casa.

Consulte por estadias temporales en época estival, fiestas y vacaciones

