

Plan Médico & Usted

DICIEMBRE 2017 | N° 288

Publicación para socios del Plan Médico del Hospital Alemán

>> ACTUALIDAD



Queridos socios

2017 fue para nosotros y esperamos también para ustedes un año diferente... un año muy especial, es el año en el que nuestro Hospital Alemán, el 26 de agosto pasado, cumplió sus primeros 150 años, dedicados al servicio de la colectividad de habla alemana, al servicio de la comunidad argentina, al servicio de las innumerables colectividades y especialmente al servicio de los más de 50.000 socios del Plan Médico.

En realidad, casi no tenemos tiempo de mirar para atrás y observar el camino transitado, los logros y las dificultades resueltas, etc, etc, por más increíble que parezca, nuestro día a día es planificar resolver, presupuestar, acompañar, invertir, capacitar, con el fin de mantenernos actualizados a las exigencias modernas de la asistencia médica, tanto en equipos médicos, tecnológicos, como administrativos.

Si, fue magnífico disfrutar con los más chiquitos la ópera "Cenicienta" presentada en el espacio del jardín KONEX, la ópera "Turandot" en el Teatro Avenida con los mayores, las visitas guiadas tanto en el MALBA como en el MAMBA, fue nuestra intención brindar momentos inolvidables a nuestros socios en este año tan especial. También se sumó el programa en TV Metro sobre "Vivir más y mejor" visto este año por más de 100.000 televidentes.

Lógicamente no dejamos de realizar ninguna de las actividades para nosotros normales, como definir las residencias, los concursos, las nuevas incorporaciones, los programas de capacitación locales y en el exterior, escuelas, congresos, nuevas prácticas, investigaciones, etc. que hacen a una constante mejora de todo el equipo, con el fin de brindarles el mejor servicio dentro de nuestras posibilidades consolidando vuestra confianza, aceptación y tranquilidad de estar en las mejores manos frente a los problemas de salud.

Es mi deseo saludarlos para estas fiestas en nombre de toda la Comisión Directiva del HA, del cuerpo médico, del administrativo y de todos los que conformamos este gran equipo que está al servicio de ustedes.

Feliz Navidad y los mejores deseos para el 2018 !!!!!!!.

Ricardo R. Berthold
Presidente

>> NOTAS MÉDICAS



TRIAGE EN CENTRO DE EMERGENCIAS

Los Centros de Emergencias de todas las Instituciones de Salud se encuentran cada vez más desbordados por la cantidad de pacientes que asisten a ellos y en nuestro Hospital, esto no es una excepción.

Desde hace 150 años el Hospital Alemán preserva sus principios éticos de brindar calidad de vida y seriedad en la atención de la salud de sus pacientes. A partir de ello y, dado el abrumador incremento en la demanda de atención del Centro de Emergencias, fue necesario implementar el **sistema de Triage, que permite categorizar la prioridad de atención del paciente en función del cuadro que presenta, asegurando que quienes se encuentren en situación de gravedad sean atendidos inmediatamente.**

Es importante destacar que el Centro de Emergencias es para aquellas situaciones patológicas que implican algún grado de urgencia y no para atenciones ambulatorias simples que pueden resolverse en una consulta programada, motivo por el cual no se realizan ni controles de rutina ni transcripción de recetas dado que demandaría un tiempo que resta a situaciones de urgencia.

En Medicina de Emergencias el tiempo es escaso y ninguna otra especialidad es tan dependiente del mismo en beneficio de la salud del paciente.

Por todo lo expuesto y, manteniendo los más altos estándares internacionales, el Centro de Emergencias del Hospital Alemán implementó el nuevo sistema de Triage en el que por lógica no se atiende por orden de llegada sino por asignación de tiempo según el cuadro patológico de cada paciente.

A partir de ello y, de acuerdo al protocolo internacional, el nuevo Triage asignará tiempos de atención según el siguiente cuadro:

EMERGENCIA

Rojo - Resucitación - Ingreso Inmediato sin espera

Naranja - Emergencia - atención dentro de los 5 a 15 minutos

URGENCIA

Violeta - Urgencia - atención dentro de los 60 minutos

Amarillo - Urgencia menor - atención dentro de los 120 minutos

Verde - Sin Urgencia - atención dentro de los 180 minutos

El funcionamiento de este sistema de Triage permitirá que cada paciente que ingrese con cuadros de urgencia sea correcta y completamente atendido en tiempo y en forma, identificando los casos en que está comprometida la vida del paciente y que requieran una atención médica inmediata.

Entendiendo que toda situación de enfermedad genera ansiedad tanto en el paciente como en su familia, esperemos sepa comprender y colaborar en la implementación de este ordenamiento, que fue minuciosamente estudiado y que conlleva una importante responsabilidad por parte de los profesionales que evalúan la situación del cuadro de cada paciente.

Muchas gracias.

>> NOTICIAS



Mural “El Jardín de los Deseos”

Jueves 14/12
de 9:30 a 12:00 hs y
de 14:00 a 17:30 hs

Si llueve se pasa al **15/12**

Lugar: **Jardín de la Confitería**

Convocatoria abierta a toda la comunidad, colaboradores, pacientes, familias, vecinos...

¿Cómo participar?

- El moldeado se realizará en grupos de 20 personas.
- Las piezas moldeadas se llevan a hornos y volverán al HA para una segunda jornada de actividad (en fecha a confirmar).
- Se convocará nuevamente para darle color a las obras.

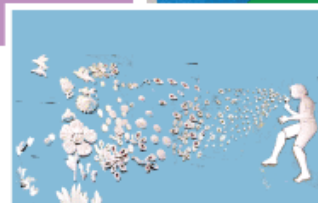

HA 150 años
Hospital Alemán
Deutsches Hospital

NO+FLORES

COMPROMETIDOS CON EL CUIDADO DE LA SALUD DE NUESTROS PACIENTES

Con el firme compromiso de cuidar la seguridad y calidad de atención de nuestros pacientes le informamos que el Hospital Alemán ha decidido prohibir el ingreso de flores y plantas a la Institución, ya sea para pacientes internados como para ambulatorios.

Esta decisión, basada en el cuidado de la salud de nuestros pacientes, previene posibles infecciones provocadas por las plantas en personas inmunodeprimidas.



>> NOTICIAS

CARRERA DE ENFERMERÍA

Inscribite. Te estamos esperando.



Horario de Atención de la Escuela:

lunes a viernes de 8 a 18.30 h

Teléfono: 4827-7000 Int 6492

Correo electrónico: uaenfermeria@hospitalaleman.com

Horario de cursada teórica:

a partir de las 12 y hasta las 18 h aprox.

Horario de prácticas hospitalarias:
optativo (mañana o tarde)

Cierre de inscripción: 9/03/2018

Servicio de Odontología

Los días 24 y 31 de diciembre los consultorios cerrarán sus puertas a las 18 h. En ambos casos el servicio de urgencias odontológicas se reanudará a las 18 h. de los días 25 de diciembre y 1 de enero, respectivamente.

Aprovechamos la ocasión para desearles unas felices fiestas y un próspero años nuevo.

Sumamos Tarjeta de crédito a nuestros medios de pago por caja.

Ya se encuentra disponible para todos nuestros Socios el pago mediante Tarjeta de Crédito en todas las cajas del Hospital, esto incluye todas las prestaciones y medicamentos así como también las prácticas no cubiertas.

Tarjetas aceptadas: Visa, Mastercard y Amex.

>> NOTICIAS



HOSPITAL LIBRE DE HUMO

Nuestro compromiso es cuidar la salud de nuestros pacientes convirtiendo nuestro Hospital en un espacio 100% libre de humo.

HA 150 años
Hospital Alemán
Deutsches Hospital



ASISTENCIA AL VIAJERO ¡VIAJE TRANQUILO!



- Cobertura internacional incluida
- Topes de asistencia más altos
- 60 días por viaje
- Asistencia médica y odontológica
- Asistencia legal

Asistencia internacional: 60 días por viaje. Asistencia Nacional: 60 días por viaje. Asistencia médica en caso de accidente y enfermedad no preexistente. Traslados sanitarios. Repatriaciones sanitarias. Traslado funerario. Acompañamiento de menores. Traslado urgente del titular por ocurrencia de siniestro en su domicilio. Asistencia legal en el exterior, pago de honorarios. Transmisión de mensajes urgentes. Localización de equipaje.

ENCONTRÁNDOSE EN CUALQUIER PUNTO DEL INTERIOR DEL PAIS Y A MAS DE 100 KM DE SU DOMICILIO.

Solicitar asistencia:

En Argentina: 011 5555 1500

En el exterior: +54 11 5555 1500 o 0800 288 2222

ASSIST CARD ofrece a los Socios del Plan Médico del Hospital Alemán TARIFAS SÚPER ESPECIALES en caso de que prefieran mejorar su plan de asistencia.

Comuníquese al 4827 7000 int. 2883 de lunes a viernes de 9 a 18 h.

AGENDA

1° JORNADA DEL PROGRAMA DE VIGILANCIA DE ENFERMEDADES PANCREÁTICAS



En el marco del Día Mundial del Cáncer de Páncreas

Lugar: **Salón de Actos del Hospital Alemán**

Fecha: **15 de diciembre**

Dirigido a médicos especialistas

Actividad gratuita

Organiza: Programa de Vigilancia de Enfermedades Pancreáticas del Hospital Alemán.

Directores: Dr. Pablo Capitanich, Dra. Cecilia Carrera.

Secretarios: Dr. Mario L. Iovaldi , Dr. Lucas Mc Cormack

Informes e inscripciones: scirurgia@hospitalaleman.com

4827-7000 int. 2252

AGENDA

CURSO DE ASISTENTES DENTALES



Inscripción abierta hasta el 9 de marzo.

Fecha de Inicio: Abril de 2017

Duración: 2 años.

Organiza: Departamento de Odontología, Cirugía y Traumatología Buco Maxilo Facial
Requisitos de Inscripción: Estudios secundarios completos. Vacunas al día.

Informes e Inscripción

Cupos limitados.

Tel.: 4827-7068, Int: 2731

De lunes a viernes de 9 a 12 h.

adentales@hospitalaleman.com

CICLO TELEVISIVO: VIVIR MÁS Y MEJOR



En el marco de las actividades del 150° Aniversario, el Hospital Alemán inició **un ciclo televisivo por cable presentado por el Instituto de Oncología** que trata temas vinculados a la prevención y al cuidado de la salud a cargo de profesionales de nuestra Institución.

- **Canales de transmisión:** Señal Metro - Canal 8 de Cablevisión / Canal 511 de Telecentro
- **Horario:** Lunes de 18 a 18.30 h. (en vivo). Repeticiones: martes 14 h. y viernes 0:30 h.
- **Conducción:** Prof. Dr. Jorge Gori.
- **Co-conducción:** Prof. Dr. Lucas Mc Cormack.
- **Producción Ejecutiva:** Ariel Crespo.

Los invitamos a ver el programa ya sea en vivo, en sus repeticiones o en forma posterior en el canal youtube institucional del Hospital Alemán.



CARTILLA

VER LAS ACTUALIZACIONES DEL MES

CIRUGÍA PLÁSTICA Y REPARADORA

Dr. Carlos Javier Herrera

Modificación de número de contacto

Peña 2324, 1° A

Cel.: 15-5042-0312

Martes de 14 a 16 h y jueves de 13 a 15 h.

HEMATOLOGÍA

Dra. María Florencia Aizpurua

Alta

Av. Segurola 2127

Tel.: 4566-5734

Jueves de 13 a 16 h.

KINESIOLOGÍA

Lic. Ada Rodriguez

Baja

La Pampa 1295, PB "1".

KINESIOLOGÍA

Lic. Emilio Marcos Parabue

Modificación de número de contacto

Manuel Ugarte 2548, 5° A

Tel.: 2056-8797

Cel.: 15-5630-4692

De lunes a viernes de 8 a 19 h.

KINESIOLOGÍA

Lic. Héctor Ferri

Baja

La Pampa 1295, PB "1".

NEUMONOLOGÍA Y TISIOLOGÍA

Dr. Ignacio Jorge Bledel

Alta

Billinghurst 1730, P "B".

Cel.: 15-6372-8122

Lunes de 14 a 16 h.

REUMATOLOGÍA

Dra. Gabriela Gehmlich

Modificación de consultorio

Baja: Segurola 2127, Villa Devoto.

Alta: Nogoya 3333, 1° A

Cel.: 15-4427-7331

Tel.: 4504-0171

Solicitar turno: martes de 8.30 a 11h. y jueves

de 14.30 a 17.30 h.

SALUD MENTAL PEDIÁTRICA

Lic. Marcelo Villarino

Baja de consultorio

Acoyte 25, piso 2 K

SALUD MENTAL PEDIÁTRICA

Lic. María Gloria Cha

Modificación de consultorio

Baja: Jujuy 3162, Malaver (Zona Oeste)

Alta: Federico Lacroze 2542, piso 9, 901.

Tel.: 4786-0655

Cel.: 15-4033-2562

SALUD MENTAL PEDIÁTRICA

Lic. María Gloria Cha

Modificación de número de contacto

Miguelletes 1754, 2° B.

Tel.: 4786-0655

Cel.: 15-4033-2562

TERAPIA OCUPACIONAL –

NEUROREHABILITACIÓN – REHABILITACIÓN

NEUROCOGNITIVA

Lic. María Marta Sanguinetti

Modificación de teléfono de contacto

Ciudad de la Paz 1923, PB.

Tel.: 4899-2988

Cel.: 15-3606-3972

Zona Sur

CLÍNICA ESPORA

Alta

Av. Espora 645, Adrogué

Tel.: 4293-7070 / 4293-4700

Zona Sur

CONSULTORIOS MÉDICOS BRANDSEN

Baja

Brandsen 2780, Sarandí.

Zona Oeste

GINECOLOGÍA

Dr. Martín Alexander Engel

Baja de consultorio

Marengo 4552, 3° D, Villa Ballester.

Luján

SANATORIO NUESTRA SRA. DE LUJÁN

Baja

Mitre 165.



EFEMÉRIDES

VER LAS FECHAS DESTACADAS DEL MES

- 01** Día Mundial de la lucha contra el SIDA
Día del Farmacéutico y del Bioquímico - ¡Felicitamos a nuestros profesionales en su día!
Día de la Ama de casa
- 02** Día Internacional de la Abolición de la Esclavitud
- 03** Día del Médico - ¡Felicitamos a nuestros profesionales en su día!
Día Internacional de las personas con discapacidad
- 04** Día del Empleado Público
- 06** Día Nacional del Gaucho
- 08** Día de la Inmaculada Concepción de la Virgen María – Feriado - Las oficinas del Plan Médico permanecerán cerradas y en el Hospital Alemán se atenderán solo urgencias.
- 10** Día Internacional de los Derechos Humanos
- 11** Día Nacional del Tango
- 16** Día del óptico
- 17** Día del Contador
- 24** Nochebuena
- 25** Navidad - Feriado - Las oficinas del Plan Médico permanecerán cerradas y en el Hospital Alemán se atenderán solo urgencias.
- 28** Día de los Santos Inocentes
- 31** Fin de Año

BENEFICIOS ADICIONALES

YOGA PARA TODAS LAS EDADES

Movimientos suaves, sin esfuerzo, acompañados por técnicas de respiración y relajación logrando importantes beneficios para mantener el cuerpo ágil, vital y flexible.

Estas prácticas ayudan a combatir el estrés.

No es necesario tener experiencia previa.

Grupos reducidos.

Descuentos especiales para los Socios del Plan Médico.

Informes: Tel. 4313-5868 – Cristina Benzo

E-mail: yogacris17@gmail.com

PROFESORA DE INGLÉS

Amplia experiencia

Clases de conversación: todos los niveles.

Exámenes: nivel, regulares-secundarios, universitarios e Internacionales.

Inglés para profesionales, empresas y otros.

Traducciones

Español para extranjeros (spanish for foreigners)

A domicilio o en mi casa: Zona Palermo

Descuentos especiales para Socios del Plan Médico.

Informes: Sra. Norma – 011-4803-7568

Cel.: 15 5052 1859

e-mail: normabar@fibertel.com.ar